

**Nuove perimetrazioni aggiornate al 09/02/2010**

**PIANO DI BACINO STRALCIO PER L'ASSETTO IDROGEOLOGICO (PAI)** approvato il 30 novembre 2005  
 Data di Pubblicazione sul sito delle nuove perimetrazioni: 09/02/2010  
 Con Delibere del Comitato Istituzionale del 26 gennaio 2010 sono state aggiornate le perimetrazioni del PAI

**Nuove perimetrazioni PAI**  
 A seguito dei sopralluoghi già effettuati nei giorni scorsi dai tecnici dell'Autorità di Bacino, d'intesa con le Amministrazioni Comunali, l'AdB Puglia ha provveduto, così come previsto dagli artt.24 e 25 del Piano di Assetto Idrogeologico-Puglia, alla pubblicazione delle nuove perimetrazioni ed alla definizione dei livelli di pericolosità nei territori del Comune di: **N° delibera Comune Prov. Comitato Istituzionale 3**

- Peric. Geomorf.
  - media e moderata (PG1)
  - elevata (PG2)
  - elevata (PG3)
- Peric. Idraulica
  - bassa (BP)
  - media (MP)
  - alta (AP)
- Rischio
  - R1
  - R2
  - R3
  - R4

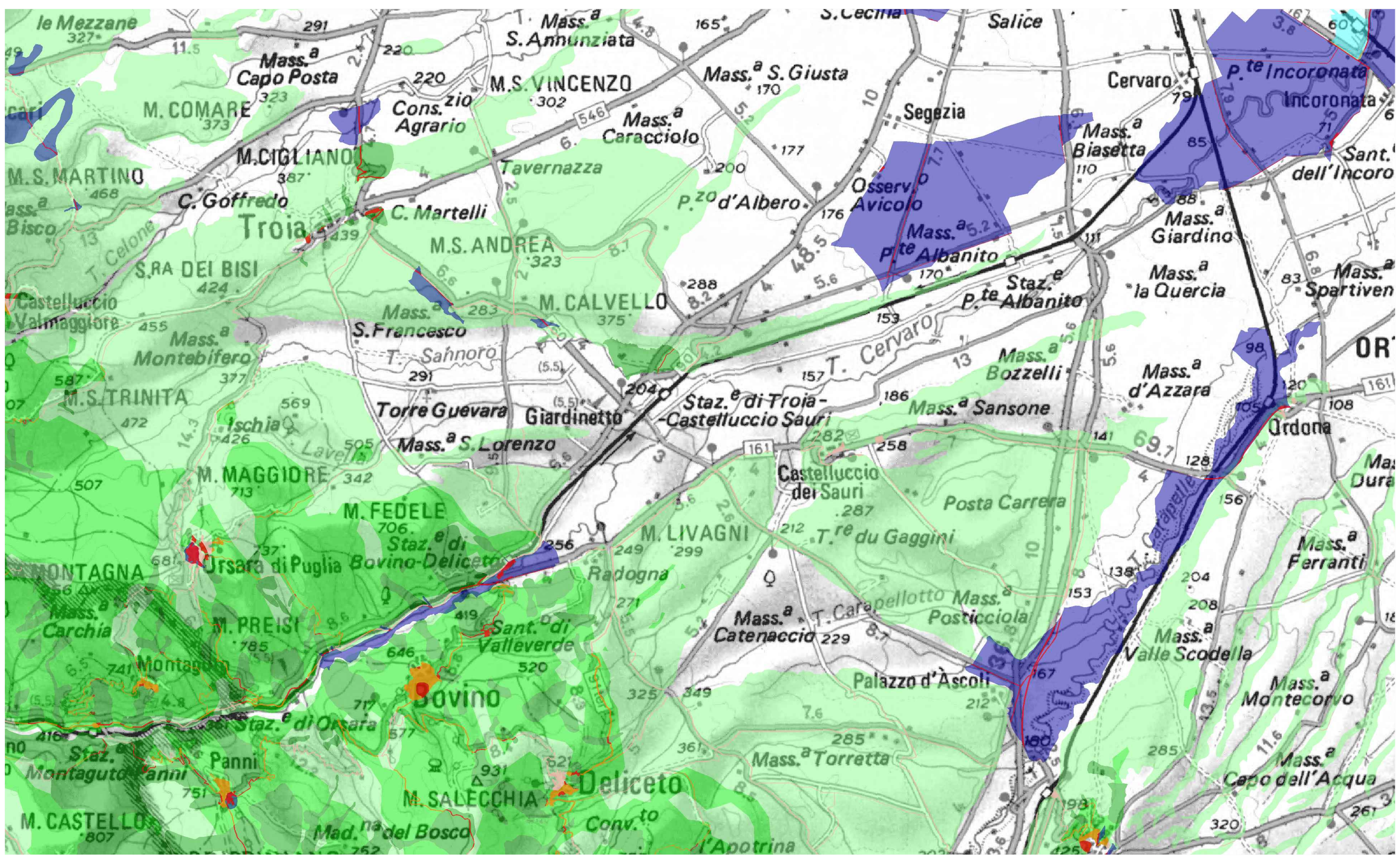



REGIONE PUGLIA



PROVINCIA DI FOGGIA



COMUNE DI

## CASTELLUCCIO DEI SAURI

PIANO URBANISTICO GENERALE







**4° SETTORE - UFFICIO PIANIFICAZIONE, PIANI STRATEGICI, AMBIENTE**  
 Arch. Giambattista del Rosso

Collaboratori interni:      Geom. Michele Doto  
    Geom. Alessandro Consiglio

Collaboratori esterni:      Agr. Gemma Breglia  
    Arch. Franca Sciscioli  
    Geom. Nicolò De Simone  
    Geol. Ignazio Mancini  
    Ing. Corrado Altomare

Arch. Giovanni Di Francesco  
 Geol. Donato Fatigato  
 Geol. Michele Dota

ALLEGATI GRAFICI AL DOCUMENTO PROGRAMMATICO PRELIMINARE (D.P.P.)

Sistema territoriale di area vasta  
**Piano di bacino stralcio per l'assetto idrogeologico (AdBP)**  
 Nuove perimetrazioni aggiornate al 09/02/2010

SERIE	A
TAVOLA	4
<small>GEN 08 AGO 10</small>	

IL SINDACO  
**Ing. Antonio del Priore**