

# Quadro conoscitivo

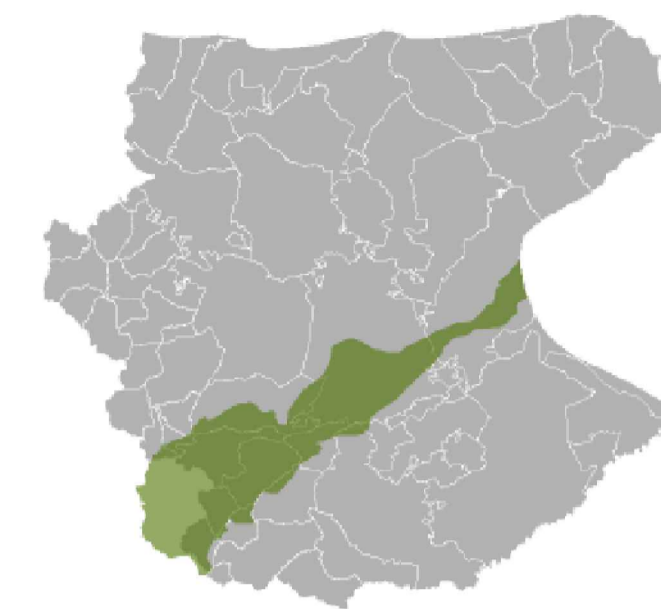

## La pianificazione comunale

TAVOLA 6  
scala 1:75000

### Legenda

- Centro storico
- Completamento
- Espansione
- Zona produttiva, parco energetico
- Area agricola da tutelare
- Area di tutela archeologica e ambientale
- Servizi urbani
- Urbanizzato al 2005
- Aree destinate a parchi eolici
- Aerogeneratori installati

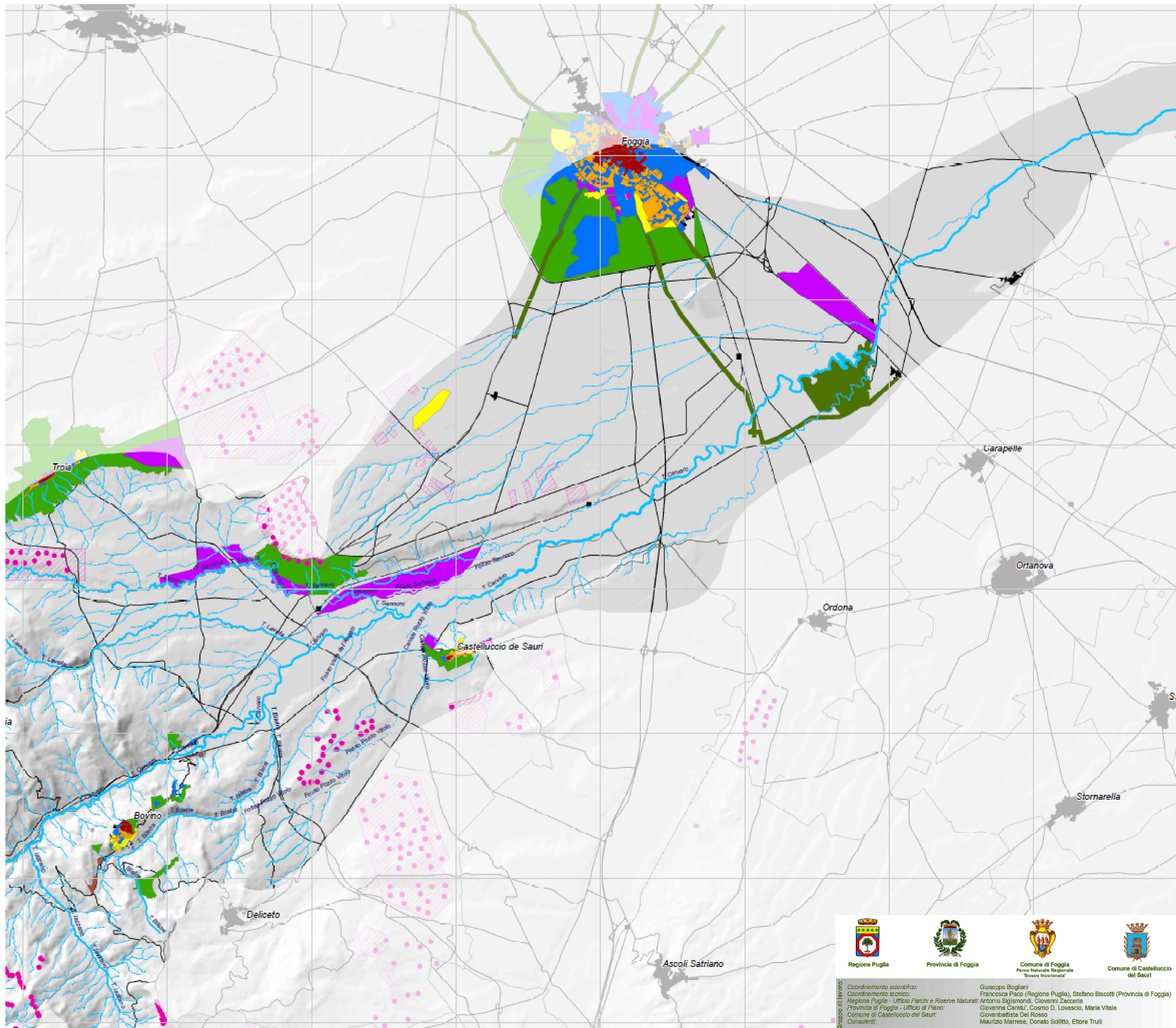

COMUNE DI  
**CASTELLUCCIO DEI SAURI**  
PIANO URBANISTICO GENERALE



4° SETTORE - UFFICIO PIANIFICAZIONE, PIANI STRATEGICI AMBIENTE  
Arch. Giambattista del Rosso

Collaboratori interni: Geom. Michele Doto  
Geom. Alessandro Consiglio

Collaboratori esterni: Agr. Gemma Breglia  
Arch. Franca Sciscioli  
Geom. Nicolò De Simone  
Geol. Ignazio Mancini  
Ing. Corrado Altomare

Arch. Giovanni Di Francesco

Geol. Donato Fatigato  
Geom. Michele Doto

ALLEGATI GRAFICI AL DOCUMENTO  
PROGRAMMATICO PRELIMINARE (D.P.P.)

Sistema territoriale di area vasta  
**Corridoio ecologico del Cervaro**  
Stralci dalla tav. n.6 in corso di ultimazione - Luglio 2010

 Regione Puglia	 Provincia di Foggia	 Comune di Foggia Parco Naturale Regionale "Bosco Incoronata"	 Comune di Castelluccio dei Sauri
<p><small>Gruppo di lavoro:</small>                  Coordinamento scientifico: Giuseppe Bogliani                  Coordinamento tecnico: Francesca Pace (Regione Puglia), Stefano Biscotti (Provincia di Foggia)                  Regione Puglia - Ufficio Parchi e Riserve Naturali: Antonio Sigismondi, Giovanni Zaccaria                  Provincia di Foggia - Ufficio di Piano: Giovanna Carabini, Cosmo D. Lovisco, Maria Vitale                  Comune di Castelluccio dei Sauri: Giovanbattista Del Rosso                  Consulenti: Maurizio Marrese, Donato Solitto, Ettore Trulli</p>			

IL SINDACO  
**Ing. Antonio del Priore**

SERIE  
**A**  
**9**  
TAVOLA  
GEN 08  
AGÒ 10