

N.b.: Il successivo Piano Comunale dei Tratturi ha precisato e quindi modificato gli ATE attinenti ai Tratturi

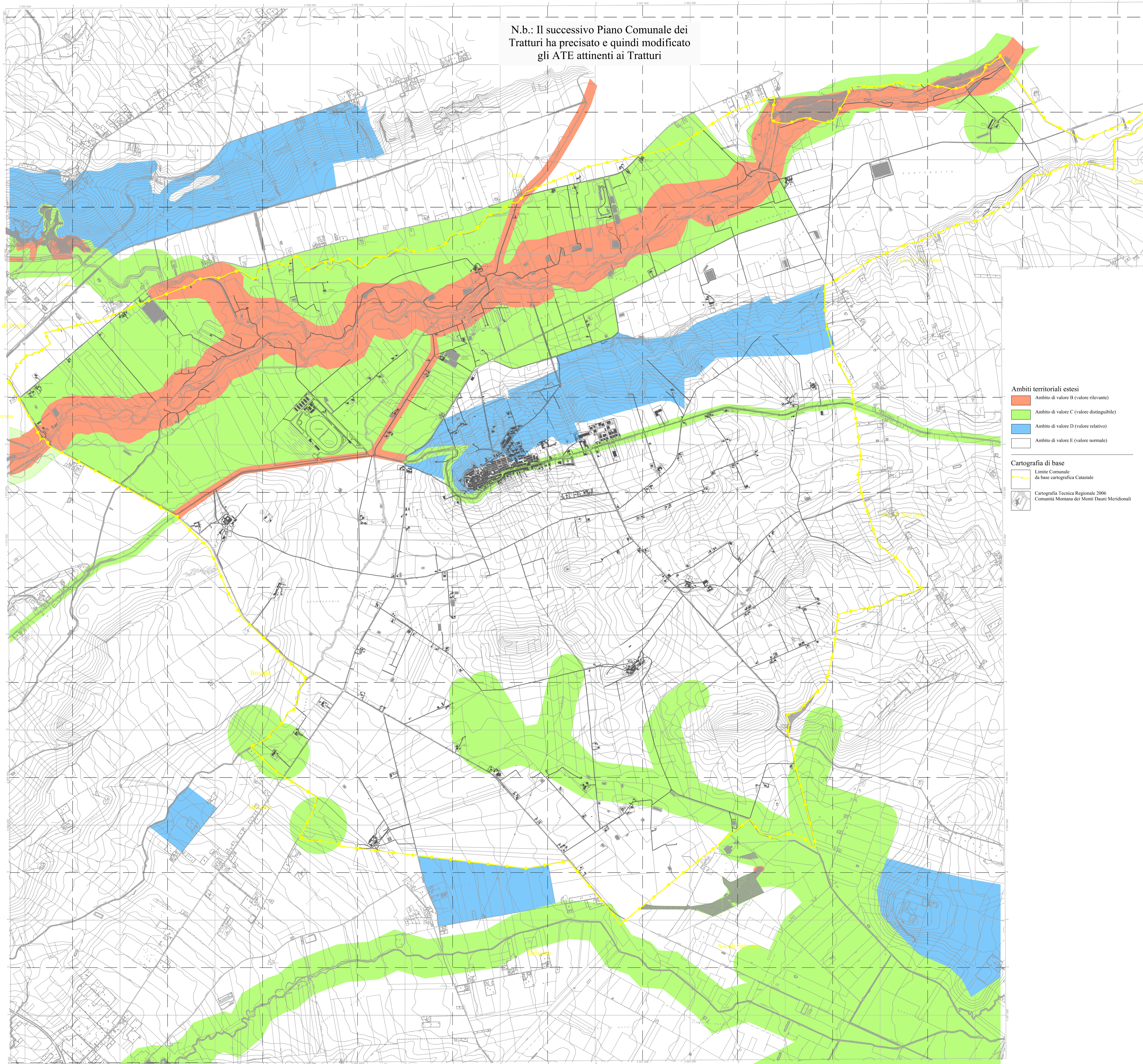

- Ambiti territoriali estesi**
- Ambito di valore B (valore rilevante)
 - Ambito di valore C (valore distinguibile)
 - Ambito di valore D (valore relativo)
 - Ambito di valore E (valore normale)
- Cartografia di base**
- Limite Comunale da base cartografica Catastale
 - Cartografia Tecnica Regionale 2006
 - Comunità Montana dei Monti Dauni Meridionali

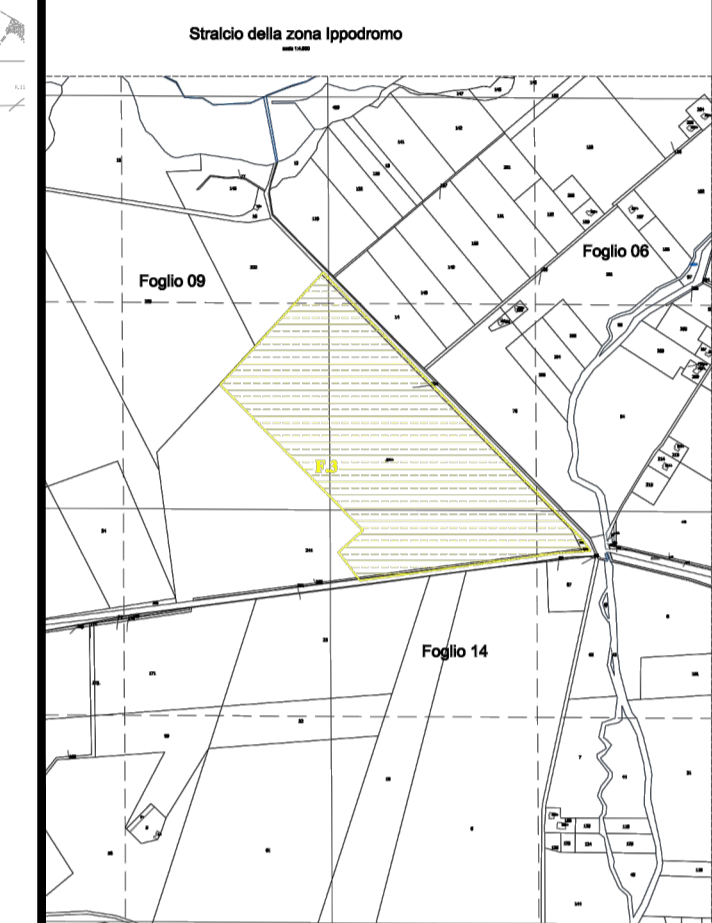
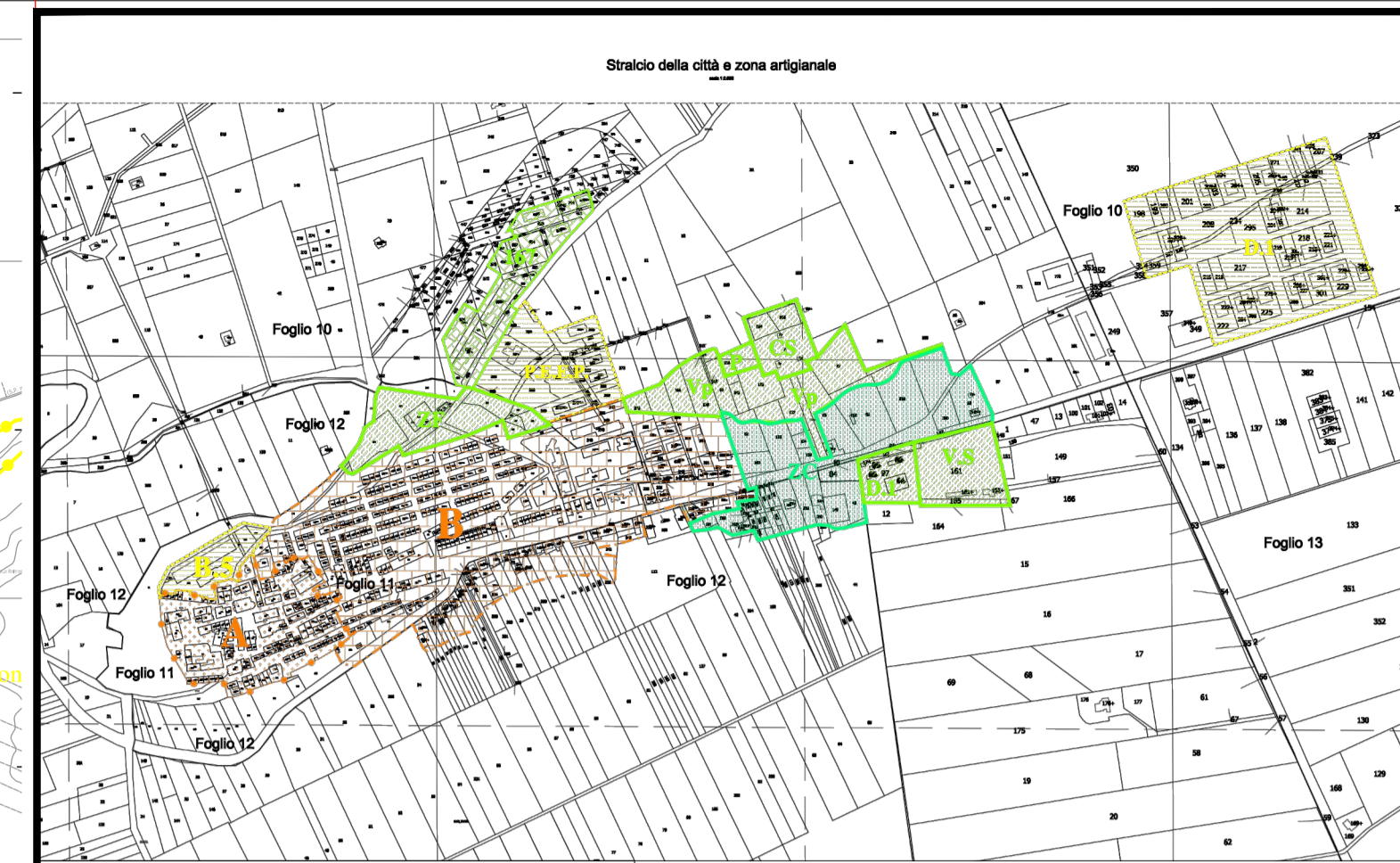

- TERRITORI COSTRUITI DEL PUTT/P**
Stralcio dai Primi Adempimenti fuori scala
- Area tipizzate degli stralci schedati con area complessiva "A" e "B"
 - Zone indicate in strumenti urbanistici successivi regolamento paesistico della data del 16.06.1970
 1. P.L. - P.L. - C.C. n° 1235 del 20.05.70 e piano d'attu. C.C. n° 75 del 22.07.70
 2. D.L. - P.L. - C.C. n° 665 del 20.05.70 e piano d'attu. C.C. n° 74 del 22.07.70
 3. P.R.E.L.P. - C.C. n° 120 del 20.10.71
 - 197 - Area non tipizzate degli stralci urbanistici vigenti come "F" ma di fatto dipendenti di parametri definiti in P.R.E.L.P.
 - 198 - Area non tipizzate degli stralci urbanistici vigenti come "F" ma di fatto dipendenti di parametri definiti in P.R.E.L.P. (da >12,5% di R a < 25 > 1,5 metri).
 - 199 - Area non tipizzate a regolamento edilizio, "senza dalla data e dello strumento urbanistico adottato da vigenti soltanto uno di progetto, dove di specifici normati "fatti e fondati", (definitivi) non procedenti regolari.
 - 200 - Area non tipizzate a regola d'arte
 - 201 - Area tipizzate a regola d'arte
 - 202 - Area tipizzate a regola d'arte per zone "A" e "B"
 - 203 - Area tipizzate a regola d'arte
 - 204 - Area tipizzate a regola d'arte
 - 205 - Area tipizzate a regola d'arte



COMUNE DI
CASTELLUCCIO DEI SAURI
PIANO URBANISTICO GENERALE



4° SETTORE - UFFICIO PIANIFICAZIONE, PIANI STRATEGICI, AMBIENTE
Arch. Giambattista del Rosso

Collaboratori interni: Geom. Michele Doto
Geom. Alessandro Consiglio

Collaboratori esterni: Agr. Gemma Breglia
Arch. Franca Sciscioli
Geom. Nicolò De Simone
Geom. Ignazio Mancini
Ing. Corrado Altomare

Arch. Giovanni Di Francesco
Geom. Donato Fatigato
Geom. Michele Doto

ALLEGATI GRAFICI AL DOCUMENTO
PROGRAMMATICO PRELIMINARE (D.P.P.)

Carta dei vincoli paesaggistici vigenti
ATE Ambiti territoriali estesi
Primi Adempimenti del PUTT/P

IL SINDACO
Ing. Antonio del Priore

SERIE
B

4
TAVOLA

1:20.000

GEN 08
AGO 10